

EĐİTİM KURUMLARINDA HİJYEN ŐARTLARININ GELİŐTİRİLMESİ VE ENFEKSİYONLARDAN KORUNMA

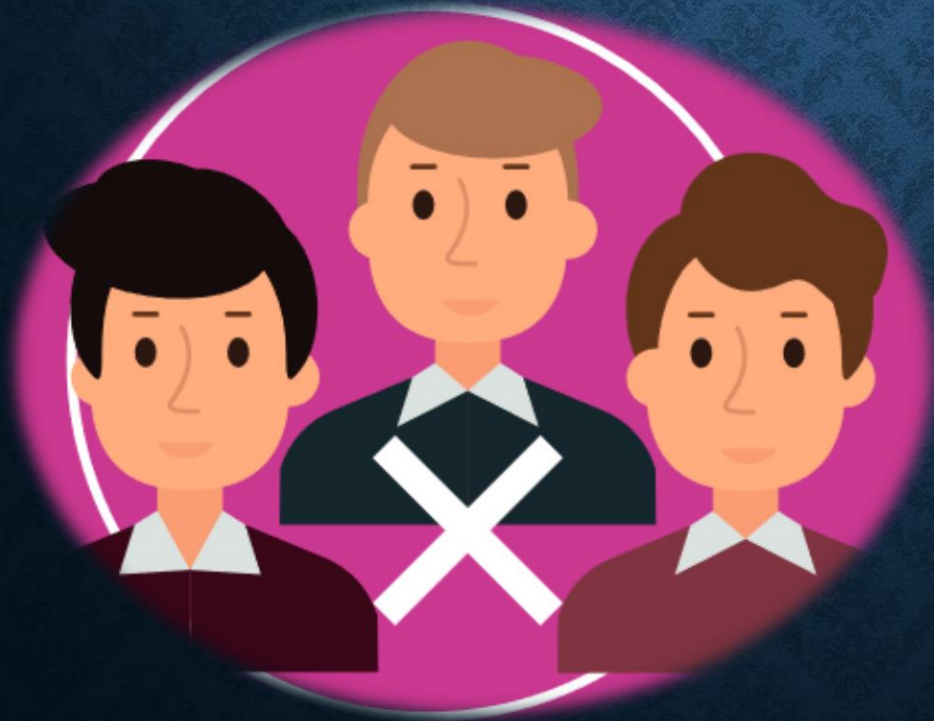

OKUL İÇERİSİNDE ALINMASI GEREKEN ÖNLEMLER

- 1. Velilerin zorunlu hâller dışında okul bahçesine alınmamasını sağlar.
- 2. Velilerin çocuklarını bırakırken ve alırken fiziksel mesafeye uymaları amacı ile okul girişine konulan belirleyici işaretlerin uygunluğunu kontrol eder.
- 3. Öğrencilerin okula ve sınıflara fiziksel mesafe kurallarına uygun olarak girmelerini sağlar.
- 4. Ders araları ve okul çıkışlarında öğrencilerin fiziksel mesafe kurallarına uymalarını sağlar. Kapı, koridor ve diğer alanlarda yığılmaları önler. Sınıf, çalışma salonları, yemekhane, kantin gibi toplu kullanım alanlarında kişilerin sosyal mesafeye uymalarını sağlar.
- 5. Okula girişte salgın hastalık belirtisi gösteren öğrencileri ve personeli öncelikle belirlenen boş bir odada izole eder ve ivedilikle ilgili idareciye haber verir.

OKULLARDA YEME İÇME DÜZENİNE İLİŞKİN ÖNLEMLER

- 1.Yemek öncesinde ve sonrasında ellerin su ve sabun ile en az 20 saniye boyunca yıkanması ve tek kullanımlık havlu ile kurulanması gibi kişisel hijyen kurallarının uygulanmasını sağlar.
- 2.Yemekhane girişlerinde el antiseptiği bulunup bulunmadığı-nın kontrolünü yapar.
- 3.Temaslı takibinin kolay yapılabilmesi için aynı kişilerin aynı masada sosyal mesafeye dikkat ederek yemek yemelerini sağlar.
- 4.Yemekhane görevlilerinin kişisel hijyen kurallarına uymalarını ve KKD kullanmalarını sağlar.
- 5. Öğrencilerin yemek alım noktasında belirlenen işaretler aracılığıyla mesafe kuralına uymalarını sağlar.

YATAKHANE

- 1. Çarşaf, yastık kılıfı, nevresim ve battaniyelerin her hafta temizliğini kontrol eder.
- 2. Oda zeminlerinde kilim, halı, örtü vb. toz tutucu malzemele-rin olup olmadığını kontrol eder.
- 3. Öğrenci odalarının öğrenciler okula gittikten sonra her gün temizlik görevlileri tarafından en az iki saat boyunca havalandırılmasını sağlar.
- 4. Öğrencilerin kişisel malzeme ve kıyafetlerini dolaplarında kapalı tutmalarını ve paylaşmamalarını sağlar.
- 5. Odalarda salgın hastalık riski nedeni ile beslenme faaliyetleri yapılmamasını sağlar.

STANDART ENFEKSİYON KONTROL ÖNLEMLERİ (SEKÖ)

- Bulaşıcı ajanların bilinen ya da bilinmeyen kaynaklardan bulaşma riskini azaltmak için gerekli olan temel enfeksiyon önleme ve kontrol önlemleri olarak tanımlanır.

STANDART ENFEKSİYON KONTROL ÖNLEMLERİ (SEKÖ)

- Enfeksiyon kaynağı nedir?

Kan ve diğer vücut sıvıları, salgılar ve çıkartılar (ter hariç), hasta çıkartıları ile kontamine olmuş ve hasta ortamında bulunan herhangi bir donanım veya ürün olabilir.

STANDART ENFEKSİYON KONTROL ÖNLEMLERİ (SEKÖ)

SEKÖ

- İşletme içinde COVID-19 için alınmış genel tedbirlere uygun hareket edilmesi,



STANDART ENFEKSİYON KONTROL ÖNLEMLERİ (SEKÖ)

SEKÖ

- İşyerlerinde mümkün olduğunca çalışanların yakın temasta bulunmaları ve ekipman, araç, gereçlerin ortak kullanımı önlenmelidir.



STANDART ENFEKSİYON KONTROL ÖNLEMLERİ (SEKÖ)

SEKÖ

- Çalışanlar işe başlamadan önce ve çalışma süresince belirli aralıklarla en az 20 saniye boyunca ellerini su ve sabunla yıkamalıdır.



STANDART ENFEKSİYON KONTROL ÖNLEMLERİ (SEKÖ)

SEKÖ

- Yüzeyler, ekipmanlar ve çalışma ortamının diğer ögeleri rutin olarak temizlenmeli ve dezenfekte edilmeli.



STANDART ENFEKSİYON KONTROL ÖNLEMLERİ (SEKÖ)

SEKÖ

- İşyerlerine ziyaretler kısıtlanmalı, acil olmayan ziyaretler ve dışardan alınan hizmetlerden acil olmayanları iptal edilmelidir.



STANDART ENFEKSİYON KONTROL ÖNLEMLERİ (SEKÖ)

SEKÖ

- Ortak kullanılan araç gereç minimuma indirilmeli.



STANDART ENFEKSİYON KONTROL ÖNLEMLERİ (SEKÖ)

SEKÖ

- Fiziki mesafe korunmalı.



ÖKSÜRME VE HAPŞIRMA
SIRASINDA AĞIZ VE BURUN
TEK KULLANIMLIK KAĞIT
MENDİLLE KAPATILMALIDIR.
MENDİL YOKSA DIRSEĞİN İÇ
KISMI KULLANILMALIDIR.



TOKALAŞMA VE
SARILMA GİBİ
YAKIN TEMASTAN
KAÇINILMALIDIR.



KALABALIK
ORTAMLARDAN
OLABİLDİĞİNCE UZAK
DURULMALIDIR.

STANDART ENFEKSİYON KONTROL ÖNLEMLERİ (SEKÖ)

SEKÖ

- Fiziki mesafe korunmalı.



**KİRLİ ELLERLE AĞIZ,
BURUN VE GÖZLERE
DOKUNULMAMALIDIR.**



**ELLER EN AZ 20 SANİYE
SÜREYLE SU VE NORMAL
SABUNLA YIKANMALIDIR.**



**SU VE SABUN OLMADIĞI
DURUMLARDA ALKOL
İÇERİKLİ EL ANTİSEPTİĞİ
KULLANILMALIDIR.**

STANDART ENFEKSİYON KONTROL ÖNLEMLERİ (SEKÖ)

SEKÖ

- Maske takılmalı.



STANDART ENFEKSİYON KONTROL ÖNLEMLERİ (SEKÖ)

SEKÖ

- Uygun temizlik ve dezenfeksiyon işlemleri sağlanmalı,

STANDART ENFEKSİYON KONTROL ÖNLEMLERİ (SEKÖ)

SEKÖ

- Solunum hijyeni ve öksürük/hapşırık adabına uyulmalı,

STANDART ENFEKSİYON KONTROL ÖNLEMLERİ (SEKÖ)

SEKÖ

- El hijyeni sağlanmalı

BULAŞ BAZLI ÖNLEMLER (BBÖ)



BULAŞ BAZLI ÖNLEMLER (BBÖ)

- SEKÖ, bulaşıcı bir ajanın çapraz bulaşmasını önlemek için tek başına yetersiz olduğunda,
- Bulaş Bazlı Önlemler (BBÖ) uygulanır

BULAŞ BAZLI ÖNLEMLER (BBÖ)

- **BBÖ, bilinen veya şüpheli bir enfeksiyöz etken ile enfekte olan bir hastaya hizmet sunumu sırasında gerekli olan ek enfeksiyon kontrol önlemleridir.**

BULAŞ BAZLI ÖNLEMLER (BBÖ)

- **BBÖ,**

Bulaşıcı etken bulaş yolu ile kategorize edilir.

BULAŞ BAZLI ÖNLEMLER (BBÖ)

- **Bu önlemler genel olarak**
- **COVID-19 şüpheli veya tanısı almış kişilere temas sırasında ve sonrasında yapılacak işlemlerdir.**

BULAŞ BAZLI ÖNLEMLER (BBÖ)

- Kişinin izole edilmesinin ve izole kalmasının sağlanması
- Kişiye müdahale dahil, kontamine materyallerle iş ve işlem yapılırken uygun KKD kullanılması

BULAŞ BAZLI ÖNLEMLER (BBÖ)

- **Kontamine malzeme ve alanlar için uygun dezenfeksiyon işlemlerinin yapılması**
- **El hijyeni sağlanması**
- **Odanın havalandırılmasının sağlanması**
- **GİBİ ÖNLEMLERİ İÇERİR.**

KİŞİSEL HİJYEN

HYGEİA/HİJYEN

Tıp/sağlık tanrısı
ASKLEPİOS-EPİONE



Sağlık/temizlik tanrıçası HYGEİA



KİŞİSEL HİJYEN

- Kişilerin kendi sađlığını korumak için yaptığı temizlik uygulamalarıdır.



EL HİJYENİ

- Sağlığını korumak için her zaman önemli olan el hijyeni , COVID-19 nedeniyle daha fazla önem kazanmıştır.
- Çünkü corona virüsünü öldüren en ucuz ve ulaşımı en kolay şey **SABUN**.

Sağlık Ellerimizde
15 Ekim Dünya El Yıkama Günü



KKD'NİN KULLANIMI

Nedir?



Kişisel

Kişilerce giyilmek ve taşınmak amacıyla

Koruyucu

Bir veya birden fazla sağlık ve güvenlik tehlikesine karşı korumak için tasarlanmış

Ekipman

Herhangi bir cihaz, alet ya da malzemeyi

İş Sahasındaki Risklerden Çalışanları Koruyan Ekipmanlardır.

KKD'NİN KULLANIMI

KKD
kullanırken hem
kendimizi hem de
çevremizdekileri
koruruz.



Koronavirüsten Korunmanın 10 Kuralı



Öksürme ve hapsirmada mendil tek kullanımlık olmalı. Aksi durumda, dirseğin iç kısmı tercih edilmeli.



Kirli ellerle ağız, burun ve gözlere dokunulmamalı.



Havlu vb. temizlik eşyaları ortak kullanılmamalıdır.



Eller en az 20 saniye, normal sabunla sık sık yıkanmalı.



Tokalaşma ve sarılmadan ısrarla kaçınılmalı.



Gripli kişilere 2 m'den yakın durulmamalı.



Kalabalık ortamlara girilmemeli.



Ortak mekanlar sık sık havalandırılmalıdır.



Beslenme dengeli ve sağlıklı, uyku düzenli olmalı.



İzole edilmiş kişi varsa odasına maskeyle girilmeli.

T
E
Ş
E
K
K
Ü
R
L
E
R





抖音号: 1045701388

